Università di Camerino
Scuola di Studi Superiori 'Carlo Urbani'

https://**scuolastudisuperiori.unicam.it**

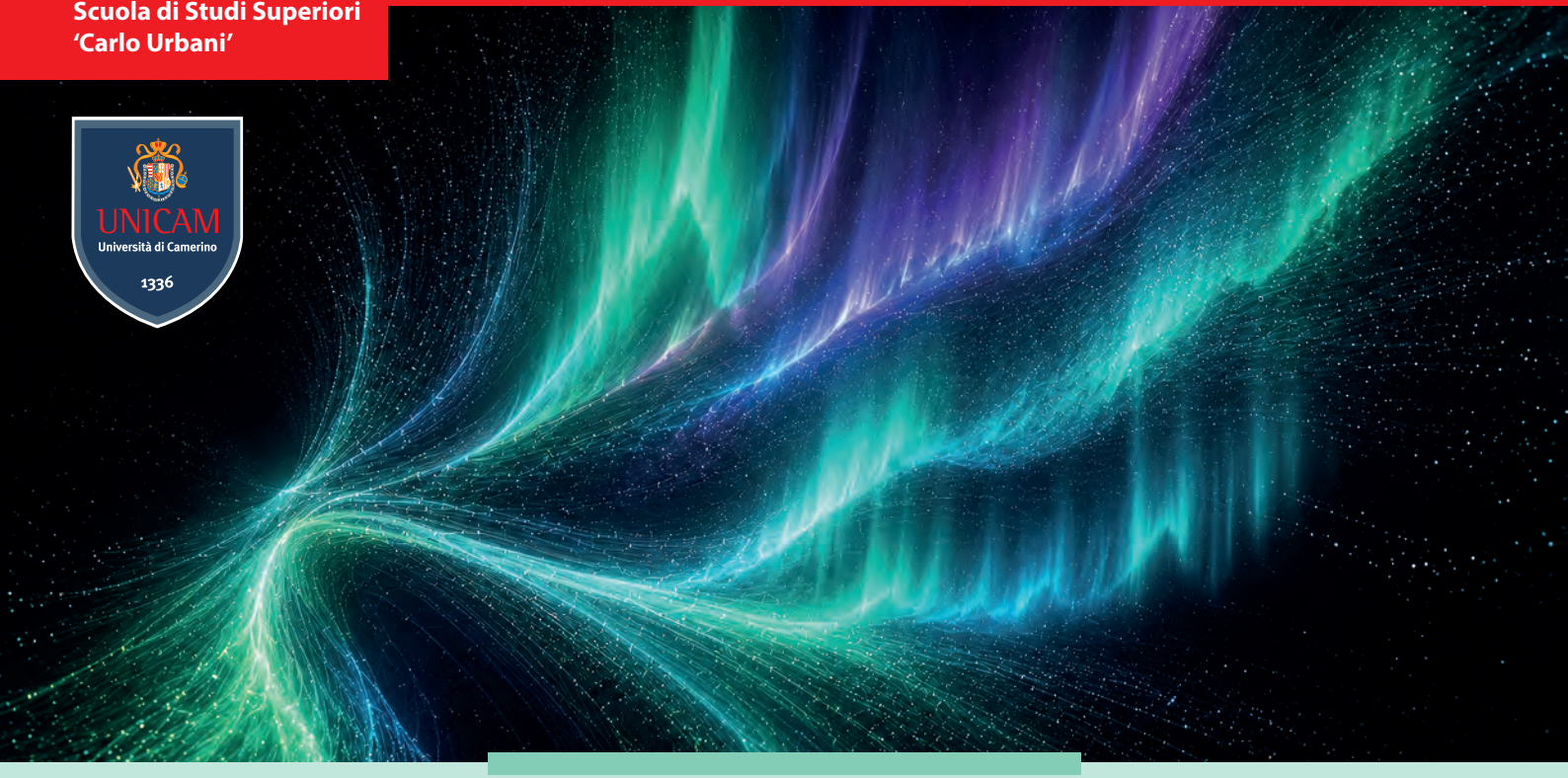

Camerino 30 novembre 2026 ore 18

Scuola di Studi Superiori 'C. Urbani' - Sala Conferenze - via D'Accorso 16

Termodinamica, economia e biologia

Hernando Quevedo

Institute of Nuclear Sciences of the National Autonomous University of Mexico (UNAM)

coordina **Orlando Luongo**

Info 0737 402174 - scuolastudisuperiori@unicam.it - scuolastudisuperiori.unicam.it