



Università di Camerino



Manifesto degli studi 2025/2026 servizi_ agevolazioni_ borse di studio_ opportunità

aiuti finanziari / agevolazioni UNICAM

Borse di studio di 'TALENTINUNICAM'

Sono destinate alla componente studentesca regolarmente iscritta ad anni successivi al primo - fatta eccezione per coloro che sono iscritti al primo anno dei corsi di laurea magistrali (biennali) che possono presentare domanda - e fino al primo anno fuori corso di uno dei corsi di laurea/laurea magistrale e laurea magistrale a ciclo unico attivati presso l'Università di Camerino.

Il numero di borse messe a disposizione ed i requisiti necessari saranno indicati nell'apposito bando. L'assegnazione delle suddette borse è incompatibile con le borse di studio ERDIS, con la fruizione delle borse della Scuola di Studi Superiori "Carlo Urbani", delle borse di studio "WelcomeinUnicam", delle borse di studio CUS UNICAM per studentesse/i sportivi e con la fruizione di ogni altra borsa di studio concessa da Unicam.

La durata delle borse è di un anno accademico; non sono previste conferme per gli anni successivi

Borse di studio 'WELCOMEINUNICAM'

Le borse di studio "Welcome in UNICAM" sono incompatibili con le borse di studio della Scuola di Studi Superiori "Carlo Urbani", con le altre borse di studio offerte da UNICAM e con le borse di studio erogate dall'ERDIS MARCHE.

Lauree e Lauree magistrali a ciclo unico

Sono riservate alle studentesse e studenti diplomati meritevoli che si immatricolano al 1° anno di uno dei corsi di studio attivati da UNICAM in possesso del diploma di maturità con votazione non inferiore a 80/100.

Il numero di borse messe a disposizione ed i requisiti necessari saranno indicati nell'apposito bando. La durata delle borse è solo per il primo anno accademico di iscrizione al Corso di Laurea triennale o magistrale a ciclo unico; non sono previste conferme per gli anni successivi.

Lauree magistrali biennali

Sono riservate alle studentesse e studenti laureati di primo livello che si immatricolano al 1° anno di un corso di laurea magistrale biennale.

Il numero di borse messe a disposizione ed i requisiti necessari saranno indicati nell'apposito bando. La durata delle borse è solo per il primo anno accademico di iscrizione al Corso di Laurea magistrale biennale; non sono previste conferme per gli anni successivi.

Borse di studio 'STUDIOPERSPORT'

L'Università degli Studi di Camerino, con la collaborazione del Centro Universitario Sportivo di Camerino, attribuisce borse di studio dell'importo di 1.000 e 2.000 euro a studentesse e studenti universitari regolarmente iscritti che praticano attività sportive a livelli medio/alti in discipline sportive riconosciute dal Centro Universitario Sportivo Italiano. Il numero di borse messe a disposizione ed i requisiti necessari saranno indicati nell'apposito bando.

Incentivo per immatricolati/immatricolate a corsi di laurea Magistrale (biennale)

Ai laureati entro la durata normale o fuori corso di un solo anno del corso di laurea triennale, anche presso altro ateneo, che si iscrivono nell'anno accademico immediatamente successivo ad un corso di laurea magistrale presso l'ateneo di Camerino, è corrisposto un incentivo di € 300, applicato sotto forma di sconto fino a concorrenza dei contributi dovuti.

Scuola di Studi Superiori 'Carlo Urbani'

Sulla base di apposito bando di concorso vengono selezionati gli studenti da ammettere alla Scuola di Studi Superiori. A tali studenti, oltre agli altri benefici previsti nel bando di concorso, è garantito l'esonero totale dal pagamento delle tasse universitarie (salvo il pagamento della Tassa regionale per il Diritto allo Studio universitario). Il mantenimento di questo e degli altri benefici è legato ai requisiti di merito indicati nel bando stesso (<https://scuolastudisuperiori.unicam.it>).

Agevolazioni fiscali

Detrazioni per iscrizioni a corsi universitari

Le spese sostenute per la frequenza ai corsi di istruzione secondaria, universitaria, di perfezionamento e/o di specializzazione universitaria, tenuti presso istituti o università italiane o straniere, pubbliche o private, sono ammesse alla detrazione Irpef del 19%, anche se sono relative all'iscrizione fuori corso.

Iniziativa PA 110 e lode

L'iniziativa "PA 110 e lode" ha l'obiettivo di consentire a tutti i dipendenti pubblici che lo vorranno di usufruire di un incentivo per l'accesso all'istruzione universitaria.

L'Università di Camerino ha sottoscritto il protocollo generale d'intesa con il Dipartimento della Funzione Pubblica e prevede, per l'anno 2025-2026, per i corsi di studio indicati nell'apposita sezione del sito Internet di Ateneo, specifiche agevolazioni economiche per favorire l'ingresso del personale della Pubblica Amministrazione a corsi di studio di I e di II livello, a master e corsi di perfezionamento o di alta formazione.

Per approfondimenti consultare: <https://www.unicam.it/didattica/pa-110-e-lode>

UNICAM Mobilità in sede

Per soddisfare le esigenze di mobilità della componente studentesca dell'Università degli studi di Camerino, il Comune di Camerino, il Comune di Matelica e Contram s.p.a. hanno dato vita al progetto **UNICAM Mobilità**.

Tutte le informazioni sono disponibili consultando il sito Internet dell'Ateneo. <https://www.contram.it/index.php/unicam-mobilita-2/>

Unicam Bus Card, tessera che comprende:

- Servizio di trasporto urbano nella città di Camerino;
- Servizio extra-urbano nella tratta Camerino-Castelraimondo-Matelica;
- Servizio di trasporto urbano nella città di Matelica.

Le procedure per l'ottenimento della Unicabus CARD si effettuano presso l'ufficio biglietteria al piano terra della sede Contram, in via le Mosse a Camerino dalle 9.00 alle 14.00 dal lunedì al sabato (0737/6340228-216).

La tessera se pure gratuita è un vero e proprio titolo di viaggio e deve essere rinnovata mensilmente e lo si può fare anche in autonomia con lo smartphone scaricando l'APP Contrammobilità (da Apple store e Google Play). Leggi il regolamento e le caratteristiche del servizio su: <https://www.contram.it/index.php/unicam-mobilita>

contributi universitari

Sisma Bus è il servizio bus gratuito prenotabile per raggiungere Camerino. I collegamenti sono attivi dal lunedì al venerdì e la domenica da/per Ascoli Piceno, Ancona, Civitanova Marche, Tolentino, Senigallia, Fabriano, Jesi, Perugia, Terni e molto altro. La prenotazione per i viaggi sia di andata che di ritorno è sempre obbligatoria entro le 16:00 del giorno lavorativo precedente (dal lunedì al venerdì) sul sito marcheroma.contram.it

(info modalità di prenotazione: Unicam Mobilità <https://www.contram.it/index.php/unicam-movimento/> numero verde: 800 037 737; 9.00 - 13.00 dal lunedì al venerdì).

E-Bike sharing

Il servizio di noleggio e-bikes di Contram per gli studenti UNICAM è gratuito, sperimentale e riservato ai soli studenti. Il punto di ritiro è situato presso il CAMPUS UNICAM, per noleggiare una bicicletta, basta rivolgersi all'operatore, esibire un documento e accettare le condizioni di utilizzo.

<https://www.unicam.it/studente/vivere-unicam/trasporti>

UNICAM Ricettività

L'ERDIS-Ente Regionale per il Diritto allo Studio mette a disposizione diverse tipologie di strutture abitative dislocate sia a Camerino che nelle varie sedi distaccate di UNICAM. Descrizioni dettagliate degli alloggi sono disponibili alla pagina <https://www.unicam.it/futuro-studente/vivere-unicam/alloggi>

Ulteriori info sono disponibili nel sito <https://erdis.it/> Attenzione: consulta il sito www.unicam.it nei percorsi 'futuro studente' o 'studente', potrai trovare ulteriori informazioni e agevolazioni che ti aiuteranno a vivere meglio l'esperienza universitaria.

Studentato diffuso, studentato gestito direttamente dall'Ateneo (per info: studentato@unicam.it)

diritto allo studio

ERDIS MARCHE

Borsa di studio

(consiste in servizi di alloggio, ristorazione a titolo gratuito più quota in contanti; fare molta attenzione alla scadenza della domanda indicata nel bando di concorso facilmente reperibile sul sito <https://erdis.it/>)

Contributi per la mobilità internazionale
Interventi per studenti diversamente abili
Servizio di Guardia medica e consulenza psicologica
Attività culturali, sportive, ricreative e promozionali

ERDIS MARCHE - Presidio di Camerino <https://erdis.it/>
62032 Camerino - Colle Paradiso 1 - Le Mosse - 0737 4911
63100 Ascoli Piceno - via Pacifici Mazzoni 2 - 0737 492540

riduzioni ed esoneri per matricole ed iscritti

L'ammontare del contributo onnicomprensivo annuale - per tutte le studentesse e tutti gli studenti - è sempre personalizzato e viene determinato sia dalla posizione amministrativa che da quella economica dello studente. Il contributo è corrisposto in **tre rate** ed è calcolato sulla base della dichiarazione ISEE per l'Università.

Sono previsti gli **esoneri** e **riduzioni** determinati dalla normativa sulla **NO- TAX AREA**. In particolare:

- sono **esonerati totalmente** dal pagamento del contributo onnicomprensivo annuale - salvo il pagamento della tassa per il diritto allo studio universitario e dell'imposta di bollo - **gli studenti con ISEE-U fino a 26.000 €** in possesso di particolari requisiti. **Oltre questa soglia e fino a 30.000 €** la riduzione è calcolata in misura progressiva.

Per l'a.a. 2025/2026 tutti gli studenti in corso e fuori corso corrispondono:

- entro il 5 novembre 2025, la **prima rata**, uguale per tutti, corrispondente all'importo di 140 € della tassa regionale per il diritto allo studio universitario e 16 € per l'imposta di bollo assoluta in forma virtuale;
- entro il 19 dicembre 2025, la **seconda rata** pari al 50% dell'importo totale dovuto sulla base dell'ISEE-U (salvo esenzioni o riduzioni);
- entro il 13 maggio 2026, la **terza rata** di importo pari al restante 50% dell'importo totale dovuto sulla base dell'ISEE-U.

Le rate successive alla prima sono personalizzate in base alla carriera dello studente ed al valore dell'ISEE per l'Università.

Qualora la somma totale della seconda e terza rata sia pari o inferiore a 300 €, l'importo dovrà essere corrisposto con la seconda rata in un'unica soluzione.

Anche in questi casi i pagamenti oltre i termini prefissati comportano un contributo di mora di € 50,00.

Per gli studenti che si collocano nella fascia più alta di pagamento che chiedono di poter pagare gli importi relativi alla seconda e terza in una unica soluzione, entro il termine di scadenza della seconda rata, viene applicata **una riduzione ulteriore del 10% sul contributo onnicomprensivo**. L'applicazione della riduzione non riguarda gli importi relativi alla tassa regionale per il diritto allo studio e all'imposta di bollo.

L'agevolazione è incompatibile con la fruizione di ogni altro esonero o beneficio, compreso il regime d'impegno a tempo part-time.

Il pagamento delle tasse universitarie dovrà essere effettuato esclusivamente **tramite PagoPA** (on-line o Avviso di Pagamento). Per i pagamenti dall'estero è possibile il solo pagamento PagoPA (con Carta di credito oppure Pay Pal).

La procedura di immatricolazione/iscrizione si considera regolarmente chiusa, e quindi accettata, quando sono concluse tutte le procedure on-line e sono stati pagati tutti i contributi previsti e inseriti gli allegati richiesti.

ESONERO TOTALE

Viene concesso l'**esonero totale** dal pagamento del contributo onnicomprensivo annuale e della tassa regionale per il diritto allo studio universitario alle seguenti categorie di studenti:

- Vincitrici/Vincitori di borse di studio ERDIS
- Studentesse/Studenti beneficiari delle borse di studio nazionali per il merito
- Gli studenti e le studentesse con riconoscimento di handicap pari o superiore al 66%
- Studentesse/Studenti facenti parte di un unico nucleo familiare con un genitore invalido con totale e permanente inabilità lavorativa al 100% e beneficiario della relativa pensione di inabilità

Esonero figli dipendenti UNICAM: Le figlie ed i figli del personale tecnico e amministrativo strutturato Unicam potranno usufruire dell'esonero dal pagamento delle tasse universitarie, fatte salve la tassa regionale per il diritto allo studio e l'imposta di bollo. Il beneficio potrà essere mantenuto anche negli anni successivi, se si è conseguita almeno la metà dei CFU previsti per ciascun anno di corso entro il 10 agosto di ogni anno e per un numero massimo di anni pari alla durata del corso più due.

ESONERO TOTALE dal pagamento del contributo onnicomprensivo annuale, ma NON della tassa regionale per il diritto allo studio

- Residenti nei Comuni del cratere sismico (Sisma 2016) e in possesso della documentazione di inagibilità dell'abitazione di residenza
- Beneficiari delle borse di studio nazionali per il merito
- Immatricolati con votazione di 100/100
- Chi al compimento della maggiore età, vive fuori dalla famiglia di origine sulla base di un provvedimento dell'autorità giudiziaria
- Chi ha subito una violenza di genere attestata
- I beneficiari di protezione internazionale
- Immatricolati a "Corsi di studio di interesse nazionale e comunitario" Classi L-30 R (Fisica), L-35 R (Matematica e Applicazioni), L-27 R (Chimica), L-34 R (Scienze geologiche), L-Sc. Mat. (Scienza dei materiali) e L-43 R (Tecnologie e Diagnostica per i Beni Culturali), purchè abbiano un reddito ISEE-U inferiore a 30 mila euro

ESONERO PARZIALE

- Iscritti con invalidità compresa tra il 50% e il 65%
- Iscritti con fratelli/sorelle e/o genitori/figli iscritti ad Università marchigiane
- Lavoratori/lavoratrici e genitori con figli o figlie di età inferiore a 11 anni
- in debito dei soli CFU relativi all'esame finale
- Studenti in Dual Career - programma UNICAM4Sport.

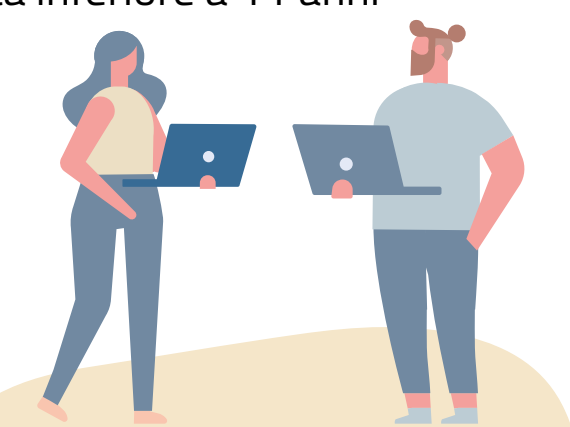

Dai il consenso all'acquisizione del tuo ISEE-U per personalizzare le tue tasse universitarie

800 054000

fb @universitacamerino insta @universitacamerino
threads @universitacamerino X @UniCamerino
telegram @universitacamerino linkedin Università di Camerino
yt videounicam tik tok @universitacamerino

informazioni dettagliate su tasse, contributi e agevolazioni:

<https://www.unicam.it/studente/didattica/guida-dello-studente>

2025/2026